

## PERL'APPUNTO

Calendario delle attività, degli incontri e delle comunicazioni ai soci

**23 settembre**, venerdì  
Vucciria.

**25 settembre**, domenica  
gita al giardino della **Kolymbetra** nella Valle dei Templi.  
Viaggio in pullman e pranzo nel giardino, costo euro 35, prenotare, pagando l'importo, entro il 16 settembre presso l'Ausonia Viaggi (via Gaetano Daita 66, Sig.na Valeria).



**1 ottobre**, sabato  
visita al **Palazzo delle Aquile**, guidata da Maria Antonietta Spadaro e Camillo Filangeri.  
Appuntamento alle 10 a Piazza Pretoria. In considerazione della limitazione a 50 persone richiesta dal cerimoniale del Comune, chi volesse partecipare dovrà prenotare, ritirando il coupon, presso la nostra Segreteria (da lunedì a venerdì, dalle 16 alle 19) entro il 23 settembre.

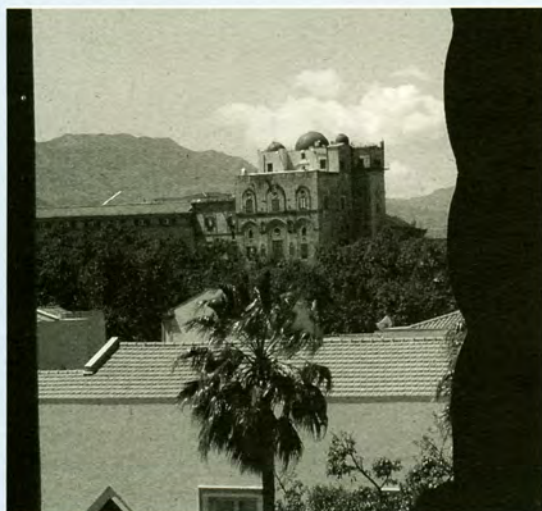

**4 ottobre**, martedì  
**Palermo vista dall'alto**, Adriana Chirco.  
Ore 17.00, in sede.

**16 ottobre**, sabato  
**Il Monte, la Grotta e la Santa di Palermo** (già annullata il 16 aprile per motivi metereologici).  
Appuntamento alle 10 davanti il santuario



**30 ottobre**, sabato  
**L'Istituto Padre Messina e Sant'Erasmo**, Margherita Cacioppo. Appuntamento alle 10 davanti l'Istituto, al Foro Italico.

Situato tra le mura e l'Oreto, il Piano di Sant'Erasmo è ricordato fin dal Medioevo per la presenza della chiesetta omonima e di una tonnara, in prossimità di un piccolo approdo; la spianata, assai più estesa dell'odierna piazza, fu a lungo utilizzata per parate militari, per la fiera "delli crasti", e per i roghi dell'Inquisizione. La fondazione della Villa Giulia e dell'Orto Botanico determinarono una prima significativa trasformazione della contrada. Ulteriori trasformazioni sono derivate dalla progressiva urbanizzazione delle campagne circostanti e dalle opere di interrimento compiute nel secondo dopoguerra. L'Istituto Casa lavoro e preghiera "Padre Messina" fu fondato nel 1898 dal sacerdote G. Messina per educare ed avviare al lavoro gli orfani provenienti dai quartieri più poveri della città. Il vasto edificio sorge sul sito della chiesa di Sant'Erasmo, ricordata già in un documento del 1439 e successivamente appartenuta ai Carmelitani Scalzi di Santa Teresa, alla maestranza dei Cordari, alla Congregazione dei Naufragati ed infine ai Filangeri di Cutò. Questi ultimi, sul finire del XVIII secolo, inglobarono il piccolo edificio, già fatiscente, all'interno di una Casena. Caduta in abbandono, la casena venne rilevata da Padre Messina ed inglobata all'interno dell'attuale complesso religioso. Recenti lavori hanno ripristinato l'insenatura del porticciolo, nel quale fino agli inizi del nostro secolo si svolgeva una intensa attività peschereccia. A sud dell'approdo si trova un complesso di antiche abitazioni in rovina, tra cui i resti del tardosettecentesco Casino dei Principi di San Giacinto, nella zona già occupata dal "Forte" costruito nel 1709 dal Senato palermitano sull'area di una "Tonnarazza" del 1440.



**8 novembre**, martedì  
**Espressioni di architettura islamica a Palermo: i Muqarnas**, Cinzia Garofalo.  
Ore 17, in sede.

**13 novembre**, domenica  
**Chiesa della Immacolata Concezione al Capo**

Ore 18, Concerto del coro polifonico Elaia e voce recitante di Francesco Giordano. Il concerto è occasione per la raccolta di fondi per i prossimi restauri della Fondazione; contributo di 10 euro. Per la limitata disponibilità di posti è necessario prenotare presso l'Ausonia Viaggi entro il 5 novembre.

